

NOUVEAU !



ATTENTION, les modalités d'inscription se digitalisent !

Désormais, vous avez rendez-vous sur votre espace famille en ligne : vous allez **préinscrire votre enfant au séjour choisi sur bois-co dé clic**.

Date d'ouverture des préinscriptions sur boisco dé clic : lundi 4 mai

A la fin de la période des préinscriptions, vous recevrez un email vous précisant l'état de votre demande, à savoir si **l'inscription de votre enfant au séjour choisi est définitive, ou s'il est sur liste d'attente**.

Vous n'êtes pas à l'aise avec la digitalisation des inscriptions ? Contactez-nous : **01 41 19 83 65**

TARIFS DES SÉJOURS VACANCES D'ÉTÉ 2026

Quotient familial	CAP OCÉAN 6/10 ans	SPORT EN ABONDANCE 6/10 ans	MONT ALTERNACTIF 11/13 ans	DIRECTION LA COSTA DORADA 11/13 ans
Tranche A : plus de 4215,24 €	768,58 €	729,37 €	784,65 €	670,12 €
Tranche B : de 3360,76 à 4215,23 €	713,68 €	677,27 €	728,60 €	622,25 €
Tranche C : de 2602,39 à 3360,75 €	658,78 €	625,17 €	672,56 €	574,39 €
Tranche D : de 1961,53 à 2602,38 €	603,88 €	573,07 €	616,51 €	526,52 €
Tranche E : de 1445,18 à 1961,52 €	548,99 €	520,98 €	560,47 €	478,66 €
Tranche F : de 1032,69 à 1445,17 €	494,09 €	468,88 €	504,42 €	430,79 €
Tranche G : de 722,61 à 1032,68 €	439,19 €	416,78 €	448,37 €	382,92 €
Tranche H : de 517,76 à 722,60 €	384,29 €	364,68 €	392,33 €	335,06 €
Tranche I : de 311,51 à 517,75 €	329,39 €	312,59 €	336,28 €	287,19 €
Tranche J : de 0 à 311,50 €	274,49 €	260,49 €	280,23 €	239,33 €

CONDITIONS D'ANNULATION

- Dans tous les cas, tout séjour entamé reste dû ;
- Sans demande d'annulation écrite auprès du service Démarches famille et Inscriptions, la totalité du séjour reste due ;
- En cas de présentation, avant le jour de début du séjour, d'un certificat médical mentionnant qu'il est impossible au jeune d'y participer pour raison de santé, l'inscription ne fera pas l'objet d'une facturation.
- Après dépôt du dossier, toute demande d'annulation de l'inscription à l'initiative des familles doit être adressée par écrit au service Démarches famille et Inscriptions. En fonction de la date de réception de cette demande, un pourcentage de participation pourra être réclamé, les conditions figurent expressément dans les règlements respectifs propres à chaque tranche d'âge.

COMPORTEMENT : tout participant aux séjours de vacances qui fera preuve d'un comportement incompatible avec les règles de vie en collectivité, fera l'objet d'un **rapatriement disciplinaire**. Les frais relatifs au renvoi du participant sont à la charge de la famille, sans aucune possibilité de remboursement des frais de séjour.

**Informations et renseignements au 01 41 19 83 65
ou sur www.bois-colombes.fr**

SÉJOURS ÉTÉ 2026

**6/10
ANS**

«Sport en abondance»

du L6 au V17 juillet 2026

**6/10
ANS**

«Cap océan»

du L6 au V17 juillet 2026

**11/13
ANS**

«Mont alternactif»

du S4 au V17 juillet 2026

**11/13
ANS**

«Direction la Costa Dorada !»

du L6 au V17 juillet 2026

Détail des séjours et des préinscriptions

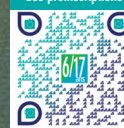

**INSCRIPTION
EN LIGNE**

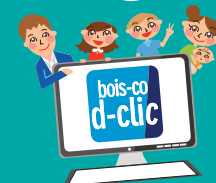

VILLE DE **BOIS-COLOMBES**

Pôle Digitalisation des services
et Relations aux usagers
Service Démarches famille et Inscriptions
Tél. : 01 41 19 83 65

Préinscriptions

sur l'espace famille bois-co d-clic

bois-colombes.fr

à partir du **LUNDI 4 MAI 2026**



Cap Océan

du lundi 6 au vendredi 17 juillet 2026

Sport en abondance

du lundi 6 au vendredi 17 juillet 2026

Mont alternactif

du samedi 4 au ven. 17 juillet 2026

Direction
La Costa Dorada
du lundi 6 au vendredi 17 juillet 2026

Un séjour à la mer pour les 6/10 ans

12 JOURS À ARCACHON EN GIRONDE
Un séjour à Arcachon
Le centre dispose d'un accès direct à la plage et d'un parc de 7 hectares dans la forêt de Suzac.

Un séjour à la montagne pour les 6/10 ans

12 JOURS DANS LA VALLÉE D'ABONDANCE EN HAUTE- SAVOIE
Un séjour dans le village Abondance à 35 km de Thonon-Les-Bains et quelques kilomètres du lac Léman. Un chalet bien agencé et confortable, dans un cadre magnifique situé à 2 km du village.

Un séjour à la montagne pour les 11/13 ans

14 JOURS À MONTGENÈVRE DANS LES HAUTES-ALPES
Un séjour qui bouge, sur terre, dans les airs et sur l'eau !
Situé à 1340 m d'altitude, aux portes du parc national des Ecrins, Anceles est un village station familial qui s'est développé dans un environnement hors du commun.

Les côtes espagnoles pour les 11/13 ans

12 JOURS AU CAMPING «LA RUEDA», DANS LA STATION BALNÉAIRE DE CUBELLES
Une plongée en Espagne, à 50km au sud de Barcelone
Une plongée en Espagne, à 50 km au sud de Barcelone. Découvrir l'aventure de la vie en camping, les charmes des côtes espagnoles, et visiter la dynamique Barcelone et ses emblèmes.

L'ENCADREMENT ET L'HÉBERGEMENT ET DES ENFANTS
Prestataire : PLANÈTE AVENTURES
L'hébergement se fait en pavillons, soit en dortoirs composés de lits superposés ou de lits simples alignés. Les douches et les sanitaires sont dans des blocs communs. Les repas sont préparés sur place par l'équipe du village vacances. L'encadrement est assuré par 1 adulte pour 8 enfants.
Les activités nautiques sont encadrées par des professionnels qualifiés, titulaires des qualifications professionnelles requises.

L'ENCADREMENT ET L'HÉBERGEMENT ET DES ENFANTS
Prestataire : PLANÈTE AVENTURES
L'hébergement se fait en chambres de 2 à 6 lits avec douche et lavabo WC à chaque niveau.
L'encadrement est assuré par 1 adulte pour 6 à 7 enfants.

L'ENCADREMENT ET L'HÉBERGEMENT ET DES ENFANTS
Prestataire : LES COMPAGNONS DES JOURS HEUREUX
L'hébergement se fait en chambres de 3 à 8 lits avec sanitaires complets. Le chalet dispose de 4 salles d'activités dont une avec scène, bibliothèque et salle de restauration. L'encadrement est assuré par 1 adulte pour 8 à 9 jeunes.

L'ENCADREMENT ET L'HÉBERGEMENT DES ENFANTS
Prestataire : PLANÈTE AVENTURES
Les enfants auront à disposition des tentes de 4 places pour 2 personnes. Un tapis de sol, ainsi qu'un sac de couchage, étant indispensables, il sera nécessaire de les prévoir dans le trousseau des enfants.

LES MODALITÉS DE VOYAGE
Le départ de Paris se fait en TGV.

LES MODALITÉS DE VOYAGE
Le départ de Paris se fait en TGV.

LES MODALITÉS DE VOYAGE
Le départ de Paris se fait en TGV. Un car grand tourisme, avec ceintures de sécurité à chaque siège, fait le trajet de la gare d'arrivée au centre (aller et retour).

Une tente cuisine et un marabout restauration seront aménagés pour maximum de confort. Les enfants utiliseront les équipements du camping (sanitaires, piscine, aires de jeux...).

LES ACTIVITÉS AU PROGRAMME
- 1 séance de **Paddle géant** ;
- 2 séances de **Funboat** ;
- 1 journée à l'**Aqualand** d'Arcachon ;
- 1 journée au **zoo** d'Arcachon ;
- 1 journée à la **Dune du Pilat** ;

LES ACTIVITÉS
Ce séjour propose de découvrir la montagne et de profiter de ses attraits et de sa situation géographique.
- **Rafting** : 1 séance pour les + de 8 ans
- **Canirando** 1 séance pour les – de 8 ans ;
- **Acrobranche** : 1 séance (installations fun, amusantes et sécurisées) ;
- **Escalade** : 1 séance ;
- **Bob Luge d'été** : 2 descentes ;
- **Baignades** au lac naturel à la plage de la Beunaz.
- Des **activités manuelles**, sportives et artistiques

LES ACTIVITÉS
Une nature sauvage, riche, le lac du Mont-Cenis, le lac Blanc, le lac de Belle-Combe, la pointe de Lansalia, la pointe de l'Observatoire, le monolithe de Sardières, les roches et pierres gruvées émailleront un ensemble d'activités dévolues à la montagne est proposé :

LES MODALITÉS DE VOYAGE
Le départ de Paris se fait en autocar de nuit.

Pour les 10 ans :
- 1 séance - **Baptême de plongée** en lac ;
- 1 séance de **Pirogue Hawaïenne** ;
- 1 séance de **Stand Up Paddle**.

Et aussi des jeux d'intérieur et de plein air, la découverte de la nature, faune et flore, des animations fun (randonnées pédestres) et chaque soir, une ou plusieurs veillées.

- 1 journée **Via Ferrata** : une activité en pleine nature pour dompter la montagne et profiter de points de vue saisissants ;
- 1 séance de **parapente** ;
- 1 séance d'**hydrospeed** ;
- **Trotinette de descente** ;
- **Aqua sensation** : de l'accrobranches sur l'eau, voici comment on pourrait résumer cette activité mélangeant plaisir aquatique et aérien ;
- **Rando Camp** : départ du centre pour le refuge de la maison forestière (séance sportive, nuit étoilé, feu de bois...) ;
- **Acrobranches** ;
- Baignades en lac ;
- Activités manuelles, sportives ou artistiques ;

LE CAMPING : UN VRAI CHOIX PÉDAGOGIQUE
L'expérience de vie en collectivité est riche : les jeunes participeront à la vie quotidienne dans une ambiance conviviale et prépareront eux-mêmes leurs repas, accompagnés par l'équipe d'animation.

LES ACTIVITÉS
- 2 jours d'excursion à **Barcelone** : visite du Musée du Barça, de la Sagrada Familia ou du Parc Güell, shopping et plage ;
- **Bouée tractée** : 1 séance de 25 minutes ;
- 2 journées au **parc aquatique PortAventura park**, ses 6 mondes fantastiques et ses 40 attractions ;
- **Wibit** : 1 séance (structures gonflables sur l'eau).
Les jeunes pourront également profiter de **baignades** en mer et à la piscine du camping et pratiquer des **activités sportives** (beach-volley, football, badminton, randonnées pédestres...). Les grands jeux à thème et les **veillées animées** leur permettront de profiter pleinement de leurs nouvelles amitiés.

Et bien sûr, pour tous, baignades en mer, grands jeux sportifs et de détente, activités découverte et jeux d'orientation, activités manuelles et d'expression sans oublier les veillées animées !

Et bien entendu des veillées tous les soirs...